

ZEKRÓJ B-B

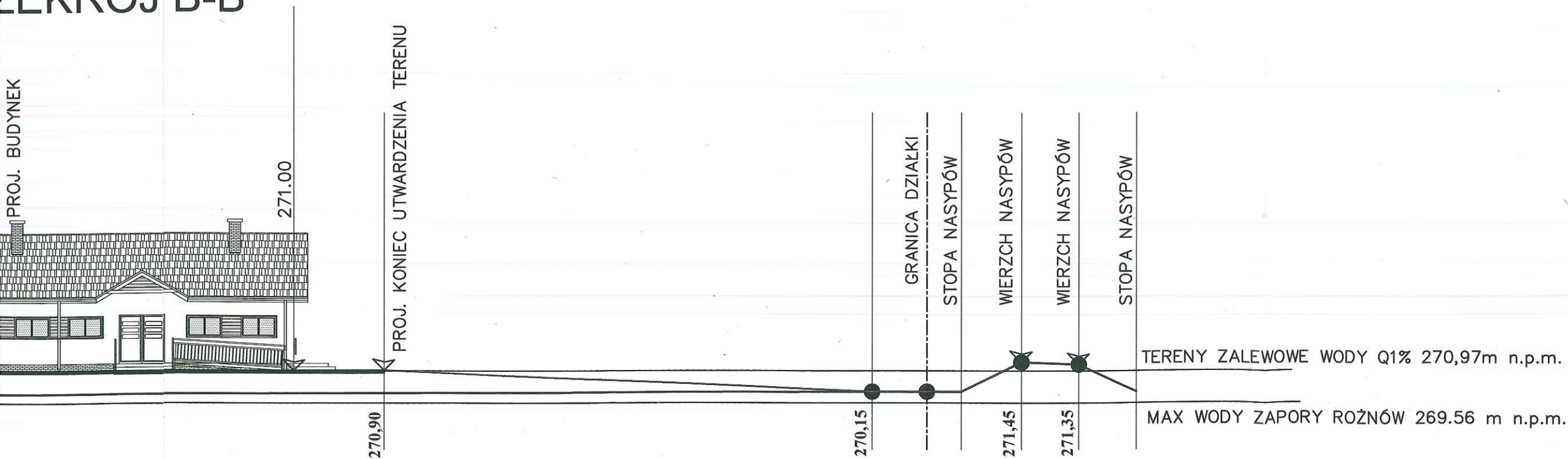

mgr inż. arch. ANNA ZYRA-POLTORAK
upr. nr G-3. 8344-42/84
ul. Łazienkowska 10
33-300 NOWY SĄCZ
Tel. 18 440 62 55

A

TERENY ZALEWOWE WODY Q1% 270,97m n.p.m.
MAX WODY ZAPORY ROŻNÓW 269.56 m n.p.m.

PIKOCCHWYTY

270.50

PROJ. KONIEC NASYPU
270.95

PROJ. KONIEC UTWARDZENIA TERENU

271.00

PROJ. BUDYNEK

271.00

270.95

PROJ. KONIEC UTWARDZENIA TERENU

GRANICA DZIAŁKI

270.30

Biurowie Projektowe **AREA-STUDIO-3** 33-300 NOWY SĄCZ
ul. Głowackiego 34a pok. 14 tel. (+48) 603 891626

Projektant-rodzaj	12/2016	Podpis i numer:	Objekt
BRAZA BUDOWLANA		mgr inż. arch. Przemysław Gosztyla	adres:
projektant:		upr. nr MPOIA 7041/2015	Inwestor:
mgr inż. arch. Przemysław Gosztyla		ul. Łazienkowska 10	Gródek Nad Dunajcem
upr. nr MPOIA 7041/2015		33-300 NOWY SĄCZ	adres 33-318 Gródek Nad Dunajcem nr 54
Skala:		Tel. 18 440 62 55	Przedmiot
1: 200			rysunku:
Nr rysunku:			
P1			



PRZEKRÓJ A-A

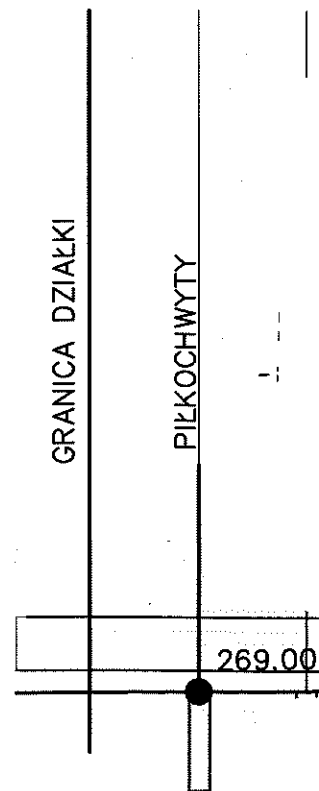

TERENY ZA
MAX WODY

PRZEKRÓJ

